

eco

# 에코스톤



ART WALL / SOFA WALL / KITCHEN WALL / CONSOLE / FRONT ROOM / CORRIDOR / LIGHT BOX / OTHER

[www.estone.kr](http://www.estone.kr)

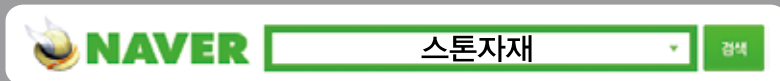

# [시험성적서]



암모니아 탈취 시험성적서    휘발성유기화합물 시험성적서    향대장균,녹농균 시험성적서    향곰팡이 시험성적서

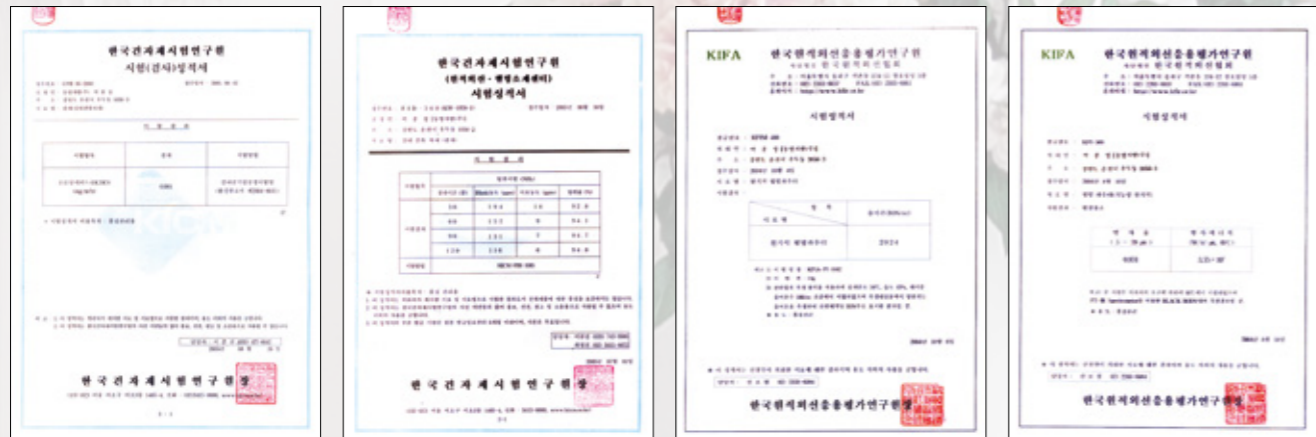

포름알데히드 시험성적서    탈취 시험성적서    음이온발생 시험성적서    원적외선 방사 측정 시험성적서

## 에코스톤 제품의 특징점

**1** **항균효과**  
곰팡이, 유해세균 서식을 감소시키며  
기관지 천식, 비염, 아토피를 예방 시킵니다.

**2** **불연 및 단열기능**  
난연 1등급 불연제, 단열효과 우수

**3** **원적외선 방사**  
원적외선을 방사하여 인체 세포의 생리작용을  
활성화하고 혈액순환 촉진에 도움을 줍니다.  
(한국원적외선 응용 평가연구원)

**4** **무독성 건강 마감재**  
암, 호흡기 질환, 중추신경계 손상 등을 일으키는  
포름알데히드, 톨루엔, 벤젠, 자일렌을 발생시키지  
않으며 실내 냄새 제거, 실내 유해가스 제거,  
새집증후군 억제 등의 기능을 발휘합니다.

**5** **실내 습도 조절기능  
및 흡음기능**



에코스톤 원석

## PROJECT

시공사례 및 거실아트월·04

쇼파월·35

콘솔 및 기타벽·42

주방월·56

등박스·59

판재·62

부조·78

몰딩·90

벽등·기둥·91

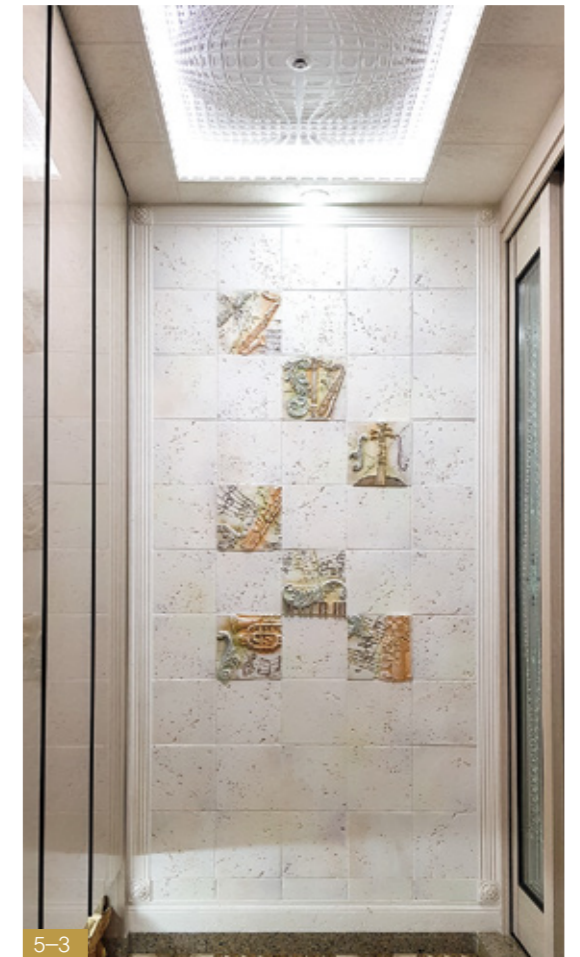





8-1



9-1

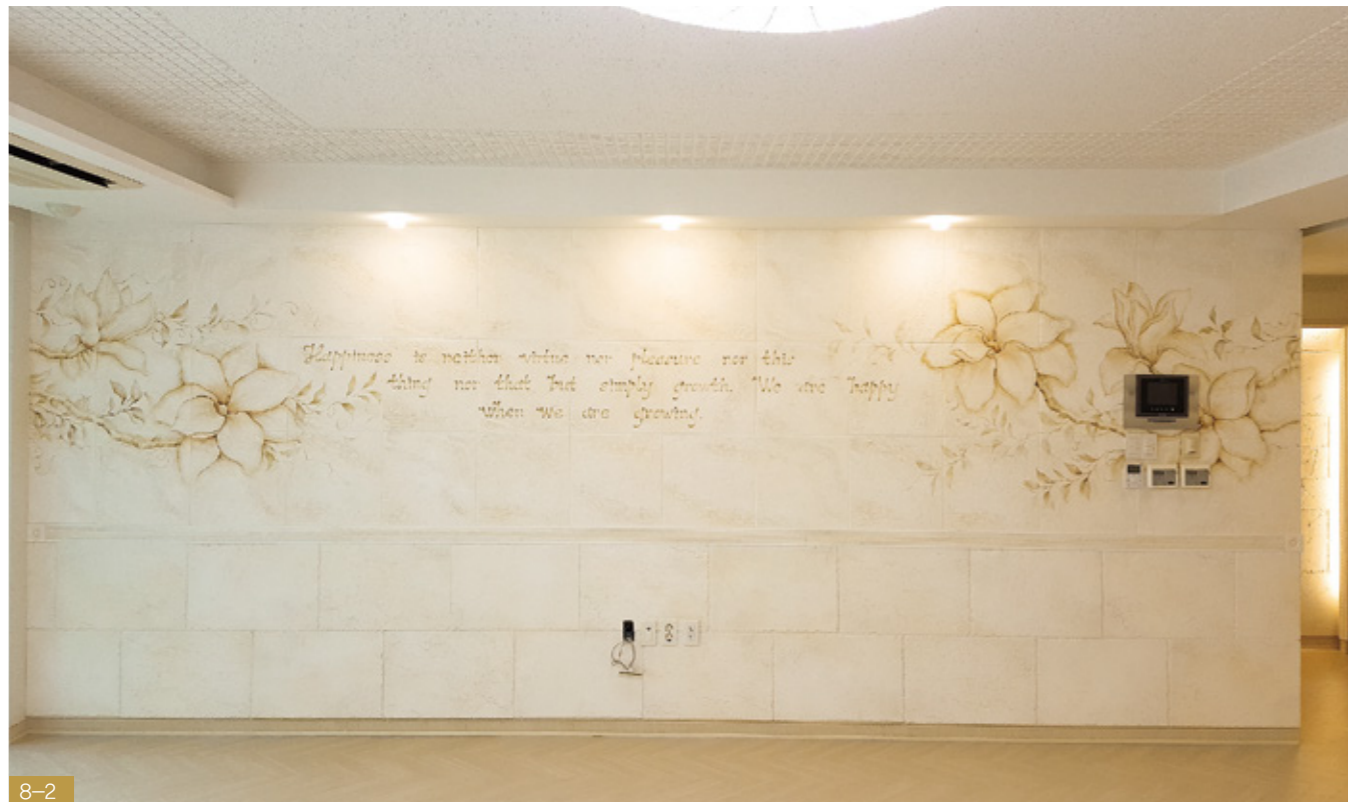

8-2



9-2



9-3



10-1



11-1



10-2



10-3



11-2



11-3



12-1



13-1



13-2



12-2



13-3



13-4



14-1



15-1



14-2



15-2



15-3





16-1



17-1



16-2

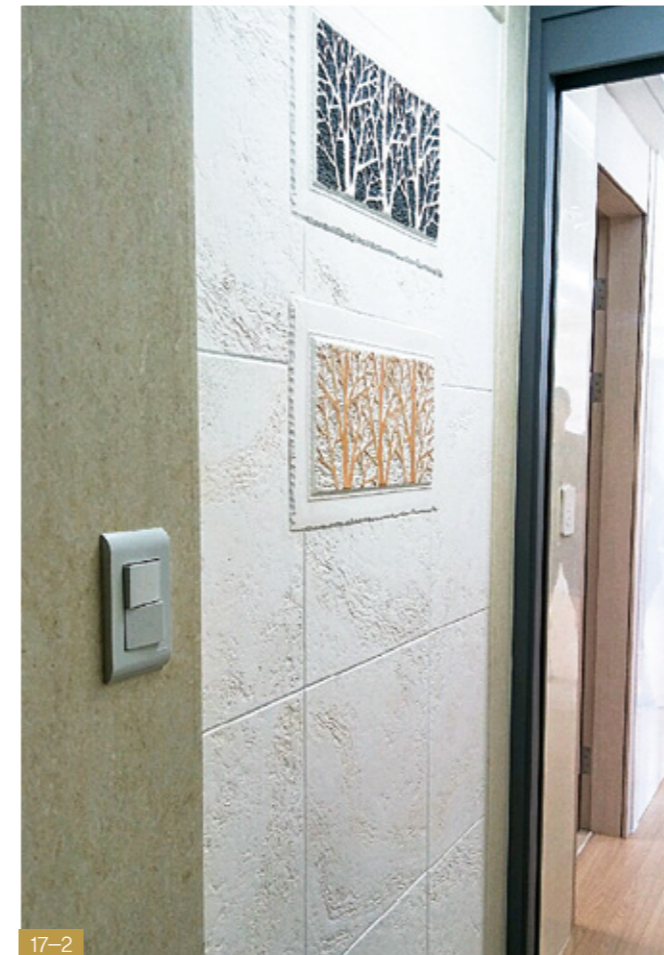

17-2



17-3



18-1



19-1



18-2



18-3



19-2

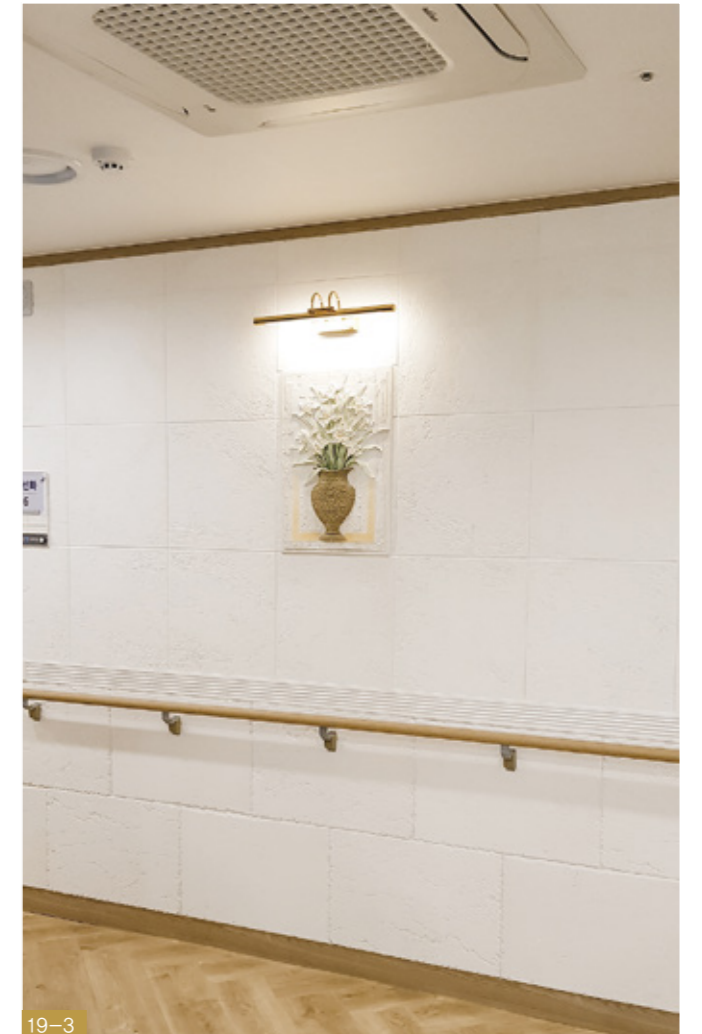

19-3



20-1



21-1



20-2



21-2



22-1



23-1

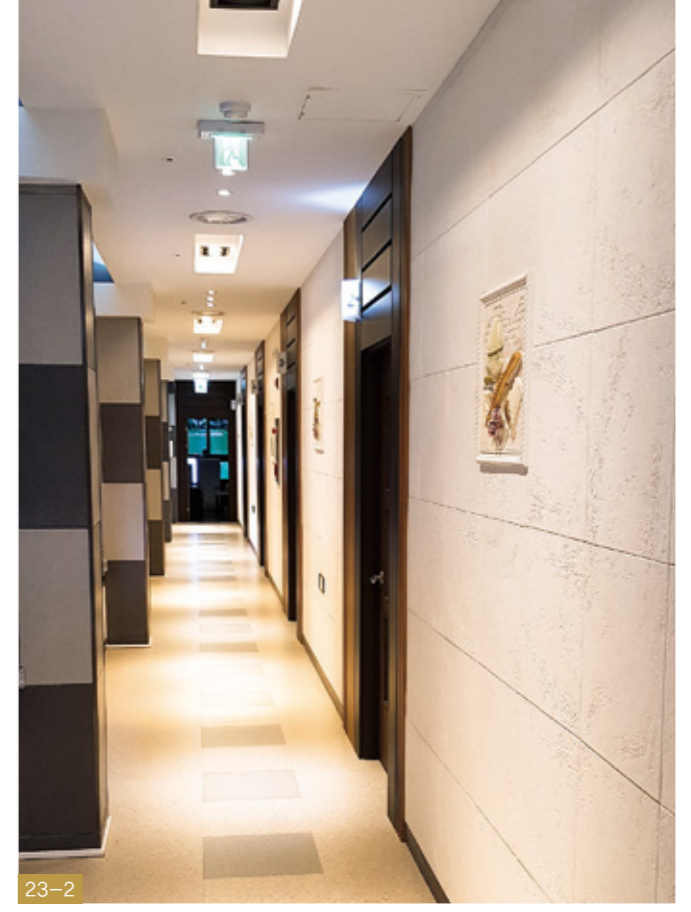

23-2



22-2

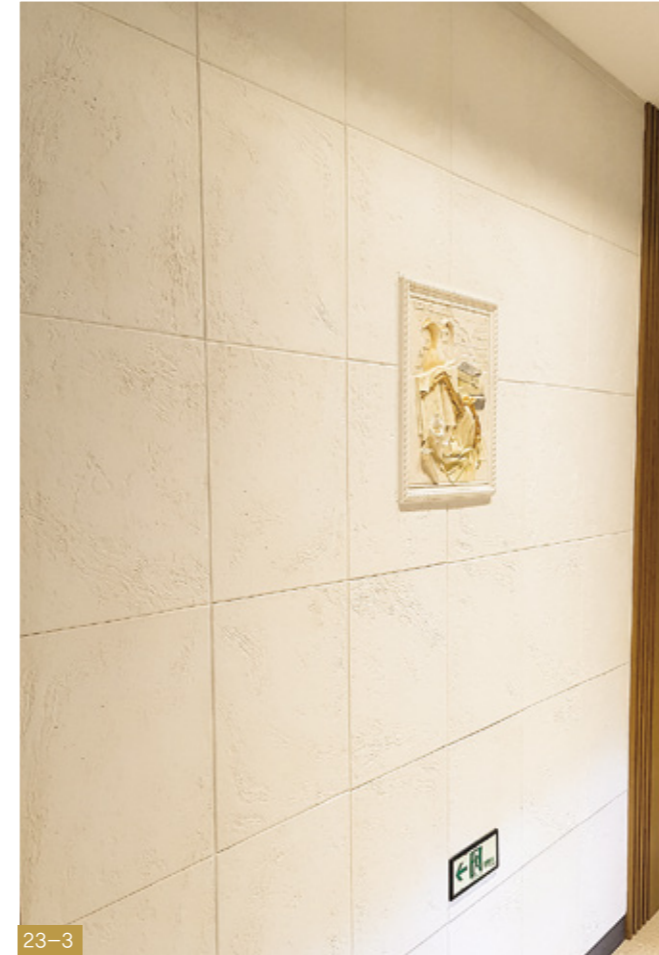

23-3



23-4



24-1



25-1



24-2



24-3



25-2



25-3



26-1



27-1



26-2



27-2





30-1



31-1



30-2



31-2







34-1



34-2



35-1



35-2



36-1



37-1



36-2



37-2





40-1



41-1



40-2



41-2



41-3



42-1



42-2



43-1

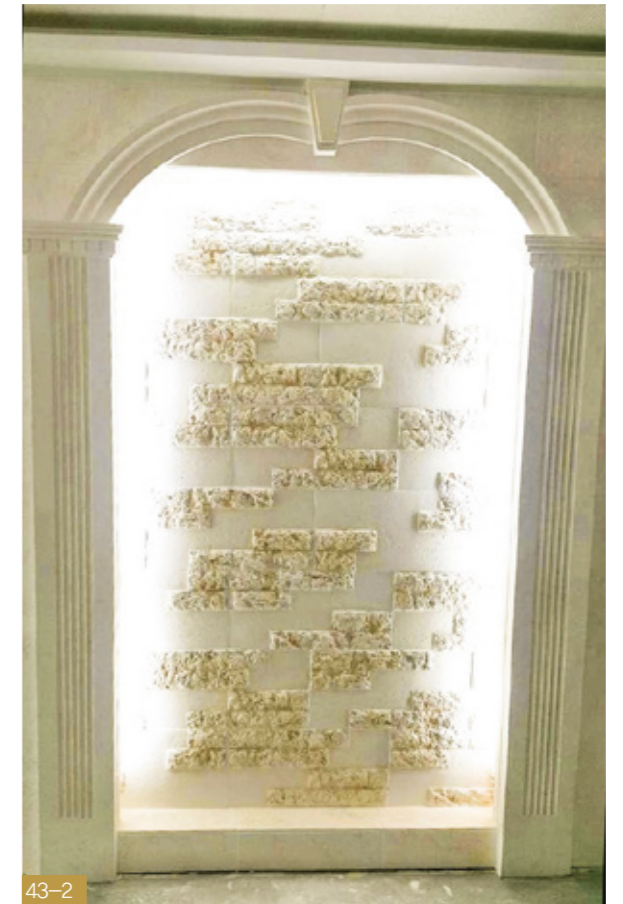

43-2



42-3



42-4



43-3



43-4



44-1



44-2



45-1



44-3



44-4



45-2







48-1



49-1



49-2



48-2



49-3



49-4

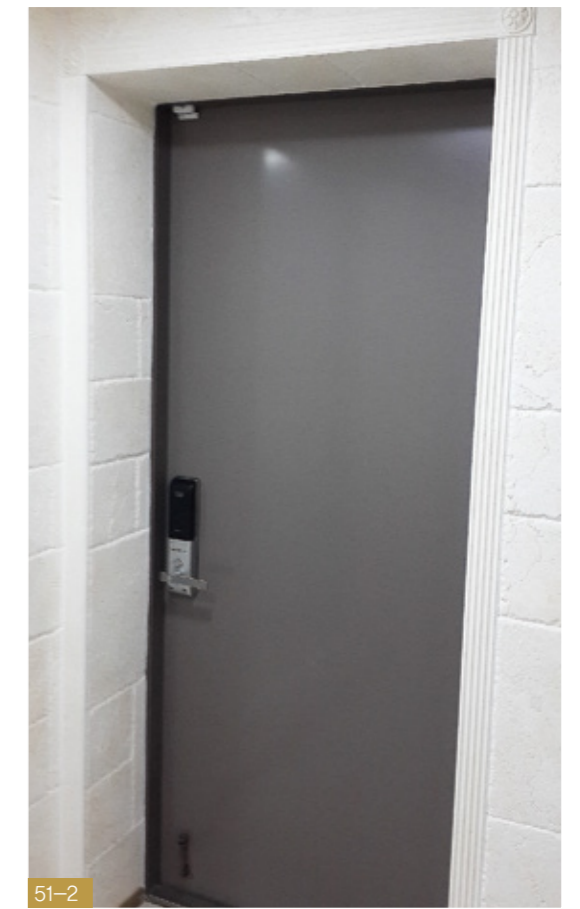
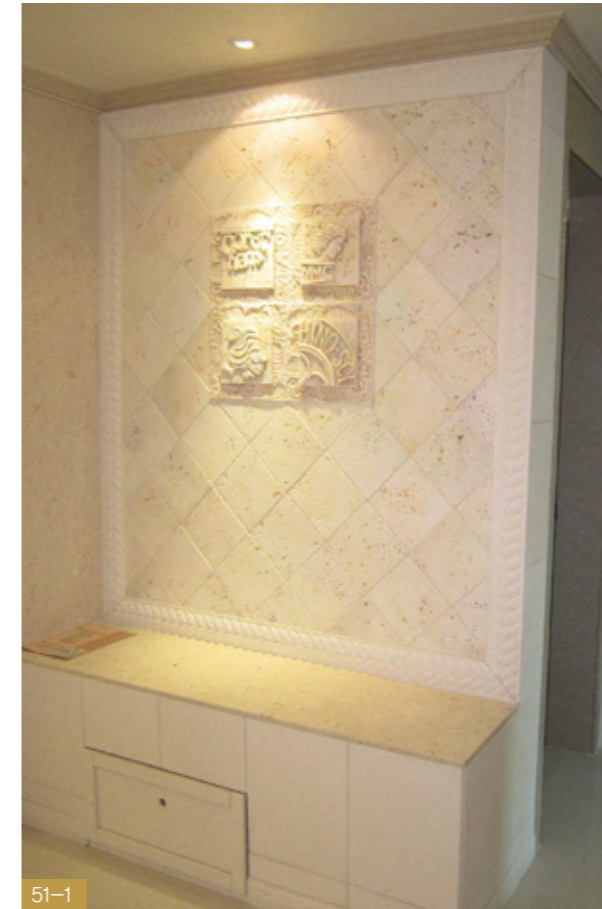





54-1



54-2



55-1



54-3



54-4



55-2



55-3



56-1



56-2



57-1



56-3



56-4



57-2







62-1 물결A판재 (440 x 440 x 9T)



62-2 물결A판재 엔틱칼라(히트상품) 🏆



62-3 엔틱조합  
(400 x 400, 400 x 200, 200 x 200, 12T)

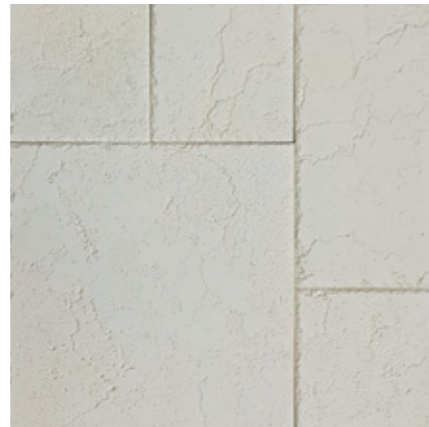

62-4 엔틱조합 엔틱칼라(히트상품) 🏆



62-5 엔틱판재 (600 x 400 x 12T)

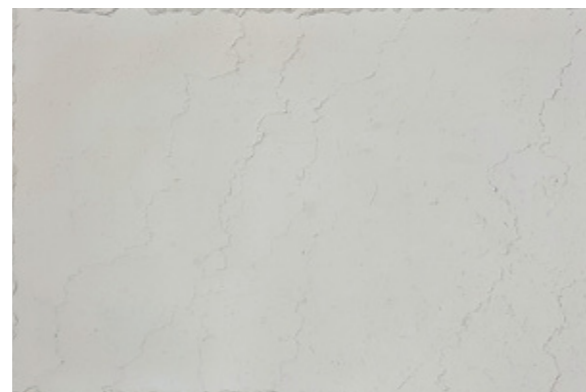

62-6 엔틱판재 엔틱 (600 x 400 x 12T)히트상품 🏆



63-1 현무암 판재 (300 x 300, 300 x 150, 150 x 150, 15T+9T)



63-2 현무암 판재 엔틱칼라(히트상품) 🏆



63-3 현무암 그레이



63-4 잔혹두기 (300 x 300 x 12T)



63-5 잔혹두기 그레이



63-6 믹서판재 (300 x 300 x 10T)

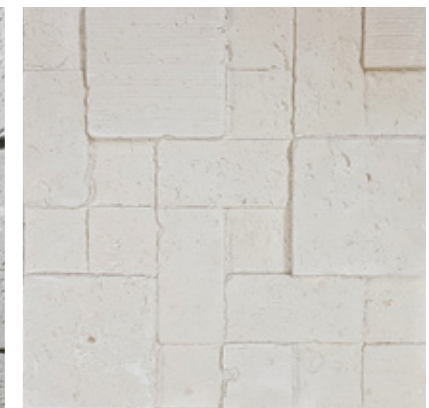

63-7 믹서판재, 엔틱칼라





64-1 티클판재 (512 x 254 x 12T)



64-2 티클 엔틱판재 (4장 시공사례)



65-1 벽돌B판재 (442 x 330 x 9T)



65-2 벽돌B판재 엔틱칼라



64-3 칼라무지 (200 x 200 x 9T)



64-4 신조합칼라  
(200 x 200, 300 x 100, 200 x 100, 100 x 100, 9T)



65-3 벽돌B판재 그레이칼라



65-4 벽돌A판재 (500 x 330 x 9T)



64-5 트래비블럭 (300 x 150)



64-6 트래비블럭 시공예



65-5 벽돌A판재 엔틱칼라



65-6 벽돌 소 판재 (394 x 130 x 9T)



65-7 벽돌판재 소 엔틱칼라



66-1 에코혼합 조합판재  
(300 x 300, 300 x 150, 150 x 150, 7T)



66-2 에코혼합 조합판재 엔틱칼라



67-1 에코 돔판재  
(300 x 200, 200 x 200, 200 x 100, 100 x 100)



67-2 에코 돔판재. 포인트칼라



66-3 에코혼합 조합판재 그레이 칼라(히트상품) 🏆



66-4 에코혼합 조합판재 파스텔

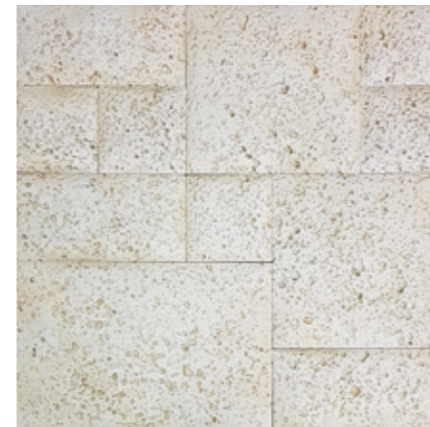

67-3 에코 돔판재. 엔틱칼라

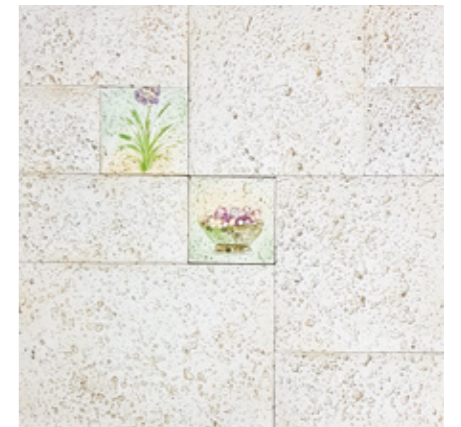

67-4 에코 돔판재. 엔틱 포인트



66-5 에코혼합 판재 그레이 (300 x 150 x 7T)

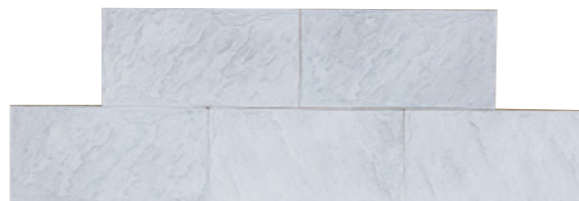

66-6 에코혼합 판재 시공예

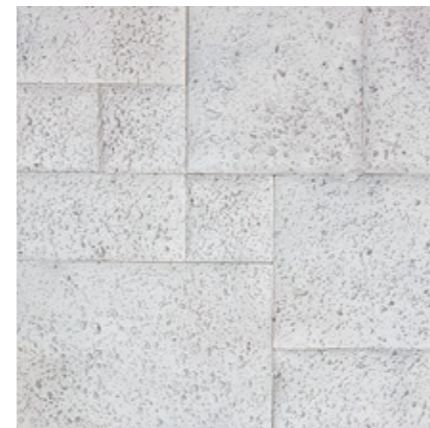

67-5 에코 돔판재. 그레이



67-6 에코 돔판재. 그레이 포인트



68-1 에코 동판재 파스텔



68-2 에코 동판재 파스텔 포인트



69-1 바둑블럭 판재 (300 x 300 x 15T)



69-2 돌바둑판재 (300 x 300 x 15T)



69-3 사각 다이아 판재 (300 x 300 x 9T)



68-3 사선판재 (300 x 300 x 9T)



68-4 사선판재. 엔틱칼라 (시공예)

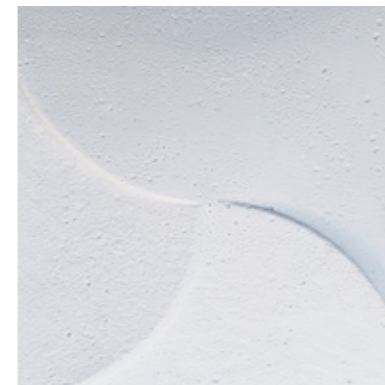

69-4 바람개비판재 (197 x 197 x 13T)



69-5 바람개비 판재 시공예



68-5 사선판재. 그레이(시공예)



68-6 다입체 판재 (280 x 280 x 9T)



69-6 코스모스 판재 (225 x 82 x 11)

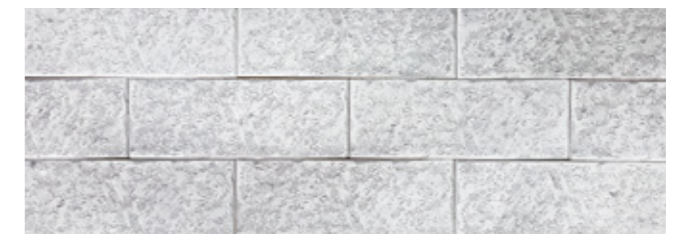

69-7 코스모스 판재. 그레이



70-1 산호엔틱실버 (274 x 132 x 8T)

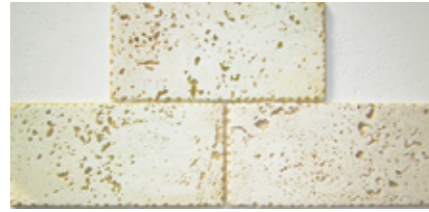

70-2 산호엔틱실버 엔틱칼라



70-3 엠보판재(소) (300 x 150 x 12T)



70-4 태백판재 (704 x 234 x 9T)



70-5 태백판재.엔틱칼라



70-6 태백판재.그레이



70-7 태백판재 엔틱 그레이 혼합



71-1 알판 (395 x 900 x 12T)

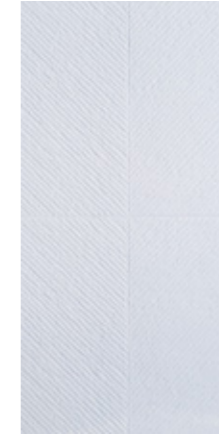

71-2 빗살판재 (300 x 300 x 9T)



71-3 빗살판재 엔틱칼라



71-4 반달루프판재 (290 x 75 x 9T)



71-5 반달루프.엔틱칼라



71-6 반달루프.파스텔

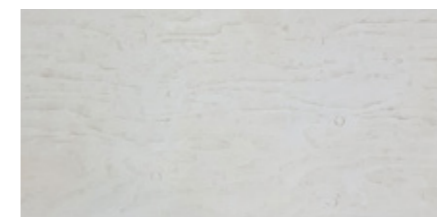

71-7 미송판재 (600 x 300 x 9T)

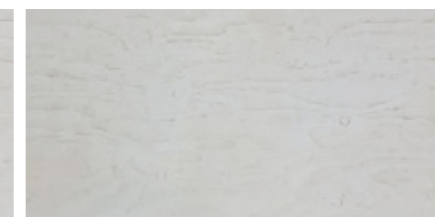

71-8 미송판재 엔틱칼라



71-9 미송판재 그레이



72-1 트라버튼 판재 (600 x 400 x 10T)



72-2 트라버튼 엔틱칼라 (600 x 400 x 10T)



73-1 연무늬 판재 (600 x 400 x 9T)



73-2 크로바판재 (300 x 300 x +12T 4장셋)

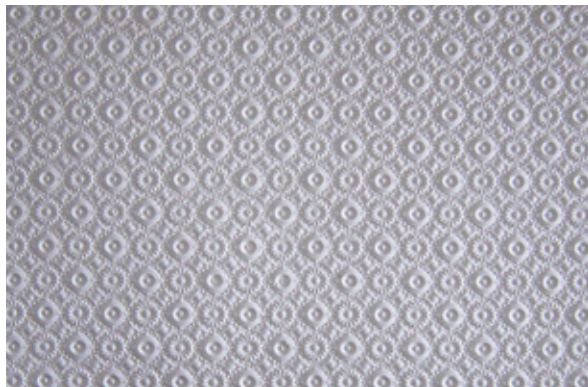

72-3 국화판재 (600 x 400 x 9T)



72-4 그물판재 (550 x 317 x 9T)



73-3 물결B판재 (580 x 280 x 9T)

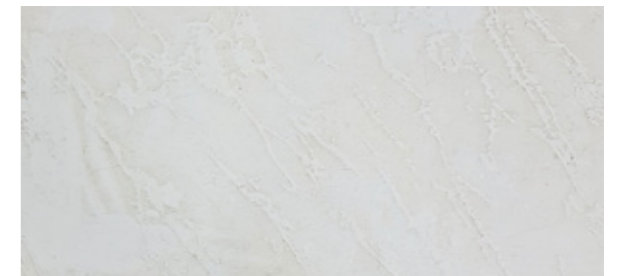

73-4 물결B판재 엔틱칼라



72-5 꽃판재 (300 x 600 x 10T)



72-6 꽃판재, 엔틱칼라



72-7 꽃판재, 파스텔

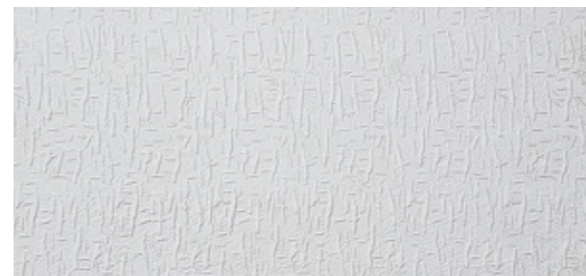

73-5 소나기 판재 (597 x 297 x 9T)

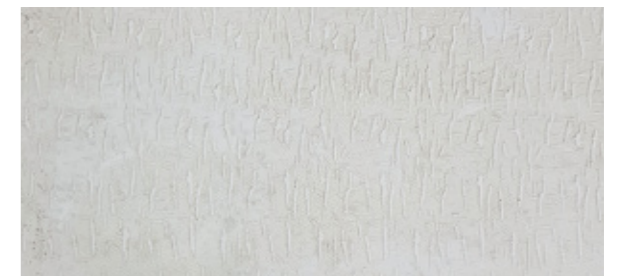

73-6 소나기 판재 엔틱칼라



74-1 테트리스 판재 (300 x 300 x 9T)



74-2 테트리스 판재 엔틱칼라



74-3 테트리스 판재 그레이

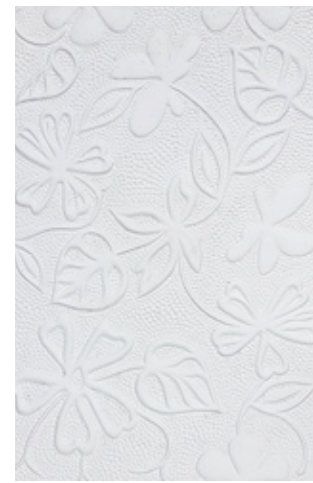

74-4 꽃잎 판재 (320 x 490 x 9T)



74-5 꽃잎 판재 엔틱칼라



74-6 꽃잎 판재 파스텔



74-7 링쿠스타 판재 (535 x 1060 x 15T)

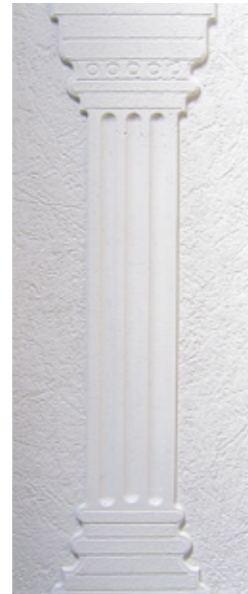

74-8 하단기둥판재 (310 x 740 x 10)



74-9 하단기둥판재(엔틱)



75-1 육각 입체A판재 (215 x 245 x 9T)



75-2 육각 입체 A판재 시공예



75-3 육각 입체A판재 그레이



75-4 육각 입체B판재 (215 x 245 x 9T)

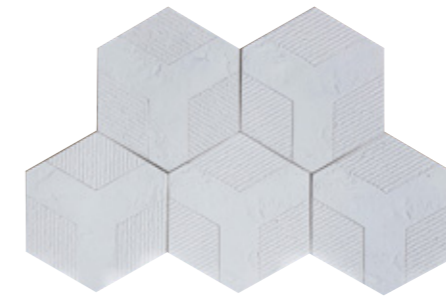

75-5 육각 입체B판재 시공예



75-6 육각 입체B판재 엔틱 칼라



75-7 육각 스트라이프 (215 x 245 x 9T)

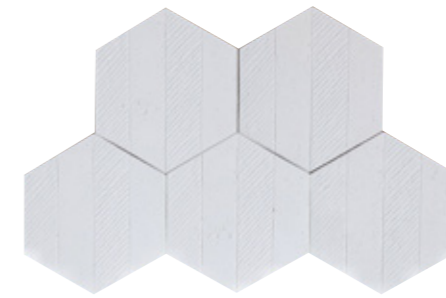

75-8 육각 스트라이프 시공예



75-9 육각 스트라이프 엔틱



76-1 육각판재 (215 x 245 x 9T)



76-2 육각판재 시공예



76-3 육각 판재 엔틱



77-1 육각 트라버튼 (150 x 170 x 10T)



77-2육각 트라버튼 엔틱



76-4 물결 육각판재 (254 x 290 x 9T)



76-5 육각 엔틱판재 그레이 (175 x 200 x 9T)



77-3 육각 트라버튼 그레이



77-4 육각 바다 포인트 (150 x 170 x 9T)

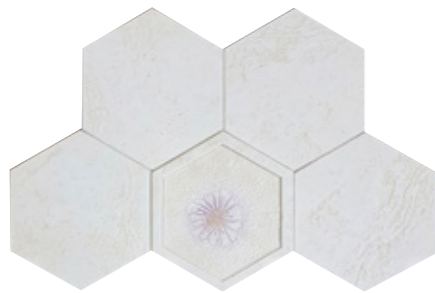

76-6 물결 육각판재 엔틱



76-7 육각 엔틱판재

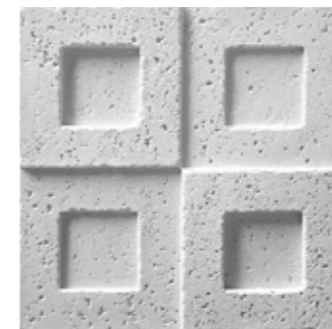

77-5 회형판 (300 x 300 x 18)



77-6 화분다이



78-1 안개화분 (426 x 634 x 20T)



78-2 꽃화병 (430 x 615 x 25T)



79-1 지구본A (470 x 470 x 20T)



79-2 지구본B (470 x 470 x 20T)



78-3 바이올린 (470 x 470 x 20T)



78-4 주전자 (440 x 440 x 20T)



79-3 도자기A (470 x 470 x 20T)



79-4 도자기B (470 x 470 x 20T)



78-5 겨울나무A (513 x 310 x 9T)



78-6 겨울나무B (513 x 310 x 9T)



79-5 신화병 (460 x 610 x 35T)



79-6 장미액자 (495 x 595 x 20T)





80-1 야생화 코스모스 (326 x 326 x 20T)



80-2 야생화 백합 (326 x 326 x 20T)



80-3 야생화 양귀비 A (326 x 326 x 20T)



80-4 야생화 양귀비B (326 x 326 x 20T)



81-1 장미시리즈A (320 x 320 x 20T)



81-2 장미시리즈B (320 x 320 x 20T)



81-3 장미시리즈C (320 x 320 x 20T)



81-4 장미시리즈D (320 x 320 x 20T)



80-5 정물화 (670 x 440 x 20T)



80-6 장미꽃바구니 (466 x 600 x 50T)



81-5 방패부조A (350 x 590 x 15T)



81-6 방패부조B (350 x 590 x 15T)



81-7 엑스칼부조 (350 x 590 x 15T)



82-1 안개꽃 부조셋 (2130 x 590 x 12T)



83-1 소나무(1800 x 600 x 30T)



82-2 안개꽃 부조A (710 x 590 x 12T)



82-3 안개꽃 부조B (710 x 590 x 12T)



82-4 안개꽃 부조C (710 x 590 x 12T)



83-2 엔틱화병부조 (760 x 1765 x 12T)



83-3 대나무부조 (600 x 1800 x 25T)



83-4 대나무부조 엔틱칼라 (600 x 1800 x 25T)



82-5 안개꽃 부조셋 메탈 (2130 x 590 x 12T)



84-1 연꽃부조 (887 x 1797 x 25T)

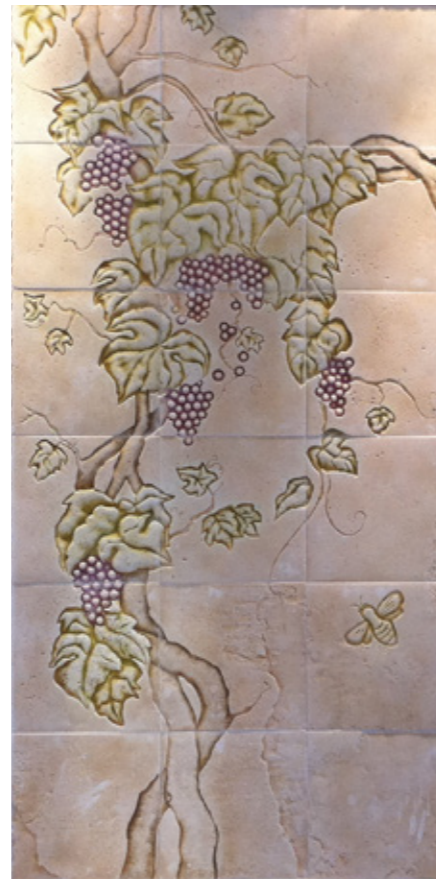

84-2 포도 부조 (900 x 1800 x 20T)



84-3 팔마도 (1255 x 575 x 25T)



85-1 기타치는소년 (390 x 595 x 33T)



85-2 추상 (390 x 590 x 33T)



85-3 물동이든 여인상 (340 x 1205 x 50T)



85-4 해바라기 대 (600 x 800 x 12T)



85-5 해바라기 (600 x 400 x 20T)



86-1 이집트왕 (1000 x 800 x 20T)



86-2 이집트여왕 (1000 x 800 x 20T)

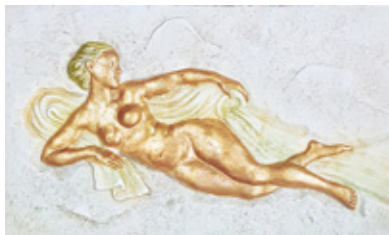

86-3 누드여인 골드 (420 x 250 x 10T)



86-4 도마뱀 화석 메탈 (420 x 250 x 10T)



86-5 문어 화석 메탈 (420 x 250 x 10T)



86-6 누드여인상 (420 x 250 x 10T)



86-7 도마뱀 화석 (420 x 250 x 10T)



86-8 문어 화석 (420 x 250 x 10T)



86-9 낙엽부조 (300 x 300 x 12T) 4개 셋



86-10 유로부조 (300 x 300 x 12T) 4개 셋



86-11 민속문양 (300 x 300 x 12T) 4개셋



87-1 입체 포인트 (570 x 570 x 18T, 개당 사이즈 190 x 190)



87-2 호박부조 (800 x 610 x 20T)



87-3 암모나이트 A, B  
(소 250 x 400 x 12T)  
(대 600 x 800 x 30T)



87-4 나폴레옹 (370 x 480 x 18T)



87-5 꽃부조 (200 x 200 x 12T)



87-6 난맥자 (850 x 550)



87-7 악기 대부조 (280 x 350 x 40T)



88-1 건축부조(200 x 200 x 15T)



88-2 서양부조(200 x 200 x 15)



89-1 바로크부조(1050 x 1050 x 20)



89-2 최후의 만찬(720 x 475 x 20T)



88-3 와인부조 (200 x 200 x 20)



88-4 종교부조 (155 x 205 x 15)



89-3 이집트부조 (300 x 300 x 10T)4장 셋



88-5 악기부조(200 x 200 x 20)



88-6 엔틱꽃부조 (200 x 200 x 15)



89-4 십자가 A (310 x 310 x 15T)



89-5 십자가B (310 x 310 x 15T)

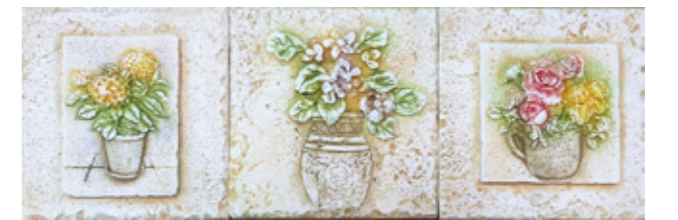

89-6 미니화분 (200 x 200 x 12T)

# ECO STONE

몰딩

## Moulding



90-1 코끼리몰딩 (2250×65×22)



90-3 알몰딩(대) (2200×85×30)



90-5 초코2단 몰딩 (2200×80×10)



90-7 스카우트 몰딩 (1200×95×20), (600×95×20)



90-9 주름몰딩 (2300×80×15)



90-11 걸레받이 대 (2200×130×15)



90-13 신파배기 몰딩 (2280×55×20)



90-15 신파몰딩 (2300×65×12)



90-17 나뭇잎 몰딩 (890×150×50)



90-2 A아치 기둥 (2200×100×25)



90-4 알몰딩(중) (2200×50×20)



90-6 초코1단 몰딩 (2200×45×10)



90-8 꽃 허리몰딩 (2300×100×20)



90-10 피아노몰딩 (2300×90×45)



90-12 걸레받이 소 (2400×85×15)



90-14 파배기 몰딩 (2270×63×15)



90-16 A골몰딩 (2280×80×12)



90-18 리본판재 (580×220×10T)

# ECO STONE

벽등 · 기둥

## 에코스톤 | 벽등



91-1 신파벽등



91-2 에코벽등



91-3 나뭇잎 벽등

## 에코스톤 | 기둥

91-4 200만원 기둥셋(엔틱)  
(200×2400×150)



91-5 머리 (350×215×130)



91-6 받침대 (340×130×140)



91-8 데코받침



91-7 데코 기둥셋  
(170×2250×30)



91-9 넝쿨기둥  
(105×1830×25)



91-10 넝쿨기둥 (파스텔)



91-11 넝쿨기둥 받침



91-12 꽃기둥  
(110×1730×30)



91-13 꽃기둥(엔틱)



91-14 A아치기둥 (90×2300×15)



91-15 A아치 세트 (1450×320×20)



91-16 아치상부판재 (615×300×20)



eco  
**에코스톤**  
www.estone.kr



NAVER

스톤자재

검색

·본사및공장:경기도 남양주시 화도읍 경춘로 2347번길 32-16(화도읍)  
TEL.031-559-4427 FAX.031-559-2144  
Mobile.010-5298-2141